МВД РОССИИ ПРЕДУПРЕЖДАЕТ

будьте бдительны! звоните 02 или 102

НЕ ОТКРЫВАЙТЕ ДВЕРЬ незнакомым людям, даже если они представляются работниками социальных, газовых, электроснабжающих служб, полиции, поликлиники, ЖКХ и т.д. Перезвоните и уточните, направляли ли к Вам этого специалиста!

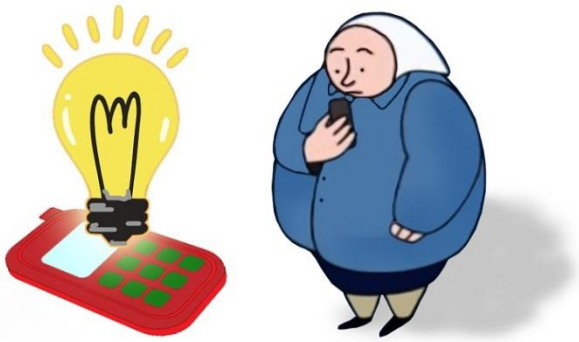

НЕ ДОВЕРЯЙТЕ, если Вам звонят и сообщают, что Ваш **родственник или знакомый попал в беду** или совершил ДТП, и теперь за него нужно внести залог, штраф, взятку, купить дорогие лекарства - в общем откупиться.

Это ОБМАН!

СЛЕДИТЕ ЗА СОХРАННОСТЬЮ ЛИЧНЫХ ДОКУМЕНТОВ

Аферисты рассказывают, что Вам положены некие выплаты или льготы, а чтобы их получить, надо подписать ряд документов. А вместо этого подсовывают на подпись доверенность или дарственную на Вашу квартиру!

Не подписывайте никакие документы!

Незнакомец сообщает о выигрыше, блокировке банковской карты, о пересчете квартплаты, срочном обмене денег на дому или предлагает приобрести товары и таблетки по низким “льготным” ценам?

НЕ ВЕРЬТЕ - ЭТО МОШЕННИЧЕСТВО!

НОВГОРОДСКАЯ ПОЛИЦИЯ И ОБЩЕСТВЕННЫЙ СОВЕТ ПРИ УМВД ОБЛАСТИ ПРЕДУПРЕЖДАЮТ!

НЕ ОТКРЫВАЙТЕ дверь незнакомым людям, даже если они представляются работниками социальных, газовых, электроснабжающих служб, полиции, поликлиники, ЖКХ и т.д.
Перезвоните и уточните, направляли ли к Вам этого специалиста!

НЕ ДОВЕРЯЙТЕ, если Вам звонят с сообщением, что Ваш родственник или знакомый попал в аварию, за решетку, в больницу или совершил ДТП, и теперь за него нужно внести залог, штраф, взятку, выкупить дорогие лекарства - в общем откупиться. **НЕ ВЕРЬТЕ! ЭТО ОБМАН!**

Незнакомка представляется соцработником или представителем органов власти, сообщая о надбавке к пенсии, перерасчете квартплаты, срочном обмене денег на дому или предлагая приобрести товары по неправдоподобным низким "льготным" ценам?
НЕ ВЕРЬТЕ - ЭТО МОШЕННИЦА!

ЗВОНИТЕ В ПОЛИЦИЮ

02/102

Телефон доверия полиции: (8162) 980-002

- Если на улице с Вами пытается заговорить незнакомец, обращаясь к Вам с просьбой, вопросом или предложением, будьте бдительны! Этот милый человек может оказаться мошенником, который усыпив Вашу бдительность обманным путем, присвоит Ваши деньги и другое имущество, а Вы узнаете, что стали жертвой мошенника, только оказавшись дома!

- Если что-либо из предлагаемого Вам или происходящего с Вами вызывает сомнения - насторожитесь. Посоветуйтесь с детьми, родственниками, официальными органами. НИКОГДА и НИКОМУ не отдавайте свои сбережения и документы!

- Не все, кто с Вам участливо и убедительно разговаривают, на самом деле желают Вам добра. Мошенники умеют втираться в доверие и могут даже пытаться устраиваться на работу в социальные службы! Если предложение соцработника кажется подозрительным - до совершения любых действий посоветуйтесь с родственниками!

ЕСЛИ С ВАМИ СЛУЧИЛАСЬ БЕДА, ЗВОНИТЕ В ПОЛИЦИЮ! ВАМ ПОМОГУТ!

ТЕЛЕФОН - 02, С МОБИЛЬНОГО - 102

УВАЖАЕМЫЕ ГРАЖДАНЕ!

С помощью этой Памятки Управление МВД России по Новгородской области обращается к вам в связи с участившимися случаями попыток мошенничества.

Отвергая нормы морали и права, мошенники стремятся похитить сбережения и ценности граждан. Их жертвами чаще всего становятся те, кто живет или подолгу остается в квартире один и не может за себя постоять. Это оставленные дома без присмотра инвалиды, одинокие граждане, пенсионеры и люди старшего возраста.

Специально разработанное полицией руководство поможет вам обезопасить себя и своих близких. Возьмите нашу Памятку с собой, отдайте ее родителям, пожилым соседям и знакомым. Соблюдение этих простых правил - ВАШ ВКЛАД В БЕЗОПАСНОСТЬ как вашего дома и имущества, так и ваших друзей и близких!

Помните: предупрежден - значит вооружен!

ТЕЛЕФОН - 02, С МОБИЛЬНОГО - 102

ТЕЛЕФОН ДОВЕРИЯ (8162) 980-002

WWW.53.MVD.RU

УПРАВЛЕНИЕ МВД РОССИИ
ПО НОВГОРОДСКОЙ ОБЛАСТИ

ПОЛИЦИЯ РОССИИ НАПОМИНАЕТ!

УВАЖАЕМЫЕ НОВГОРОДЦЫ,

ЭТА ПАМЯТКА – ДЛЯ ВАС!

Памятка подготовлена при поддержке
Общественного совета
при УМВД России по Новгородской области

ВАШ ДОМ - ВАША КРЕПОСТЬ!

- Не открывайте дверь незнакомцам! Если Вы не можете рассмотреть лицо или документы посетителя в глазок - накиньте цепочку, перед тем как отпирать замок!
- Если при исправном дверном глазке после звонка в дверь пропал обзор (глазок закрыт или заклеен) - не открывайте дверь! Громко сообщите, что звоните в полицию, - и немедленно сделайте это!
- Без проверки не впускайте в квартиру посторонних, даже если они представляются сотрудниками ремонтных служб.
- Если Вам нужно впустить посторонего в жилище, сразу заприте за ним дверь, чтобы никто не смог зайти следом. НЕ ВЫПУСКАЙТЕ ИЗ ВИДА человека, которого Вы впервые пустили в дом!
- Не принимайте на веру то, что говорят Вам пришедшие к Вашей двери незнакомцы. Даже крик "Пожар!" и "Помогите!" может быть приманкой!

АЛЛО, МАМА, Я СБИЛ ЧЕЛОВЕКА...

Если к Вам звонят или приходят незнакомые люди, которые знают что-то о Вас, скорее всего, - это МОШЕННИКИ! Вот ситуации, которые должны Вас насторожить:

- Вам звонят с сообщением, что Ваш родственник или знакомый попал в аварию, за решетку, совершил ДТП, и теперь за него нужно внести залог, штраф, взятку - в общем, откупиться. НЕ ВЕРЬТЕ! ЭТО ОБМАН!
- На телефон поступают звонки или сообщения с просьбой положить деньги на счет, чтобы помочь детям или выиграть в лотерею. ЭТО ЛОЖЬ!
- Вам сообщают о крупном выигрыше по SMS и предлагают отправить сообщение или перезвонить по указанному номеру. НЕ ДЕЛАЙТЕ ЭТОГО! ЭТО, как правило, МОШЕННИЧЕСТВО!

БУДЬТЕ БДИТЕЛЬНЫ, СПОКОЙНЫ И НЕ БОЙТЕСЬ ЗАПУГИВАНИЙ И УГРОЗ! ОБЯЗАТЕЛЬНО СВЯЖИТЕСЬ С РОДСТВЕННИКАМИ!

БЕСПЛАТНЫЙ СЫР - В МЫШЕЛОВКЕ!

Будьте настороже и позвоните в полицию, если:

- Незнакомец представляется соцработником и сообщает о надбавке к пенсии, перерасчете квартплаты, премии ветеранам, срочном обмене денег на дому якобы "только для пенсионеров". **НЕ ВЕРЬТЕ - ЭТО МОШЕННИК!**

- Незнакомые люди предлагают приобрести продукты или товары по неправдоподобно низким "льготным" ценам. Вам могут дать даже пакет сахара или гречки за несколько рублей. **ЭТО ЛОВУШКА!** Вскоре у Вас попросят список нужных продуктов и попытаются взять крупный задаток! Это выманивание денег!
- Люди официального вида с бумагами в руках просят под расписку "для выставки в музее" или под другим предлогом отдать им Ваши ордена, боевые медали, наградное оружие. **ЭТО ОХОТНИКИ ЗА НАГРАДАМИ!**